

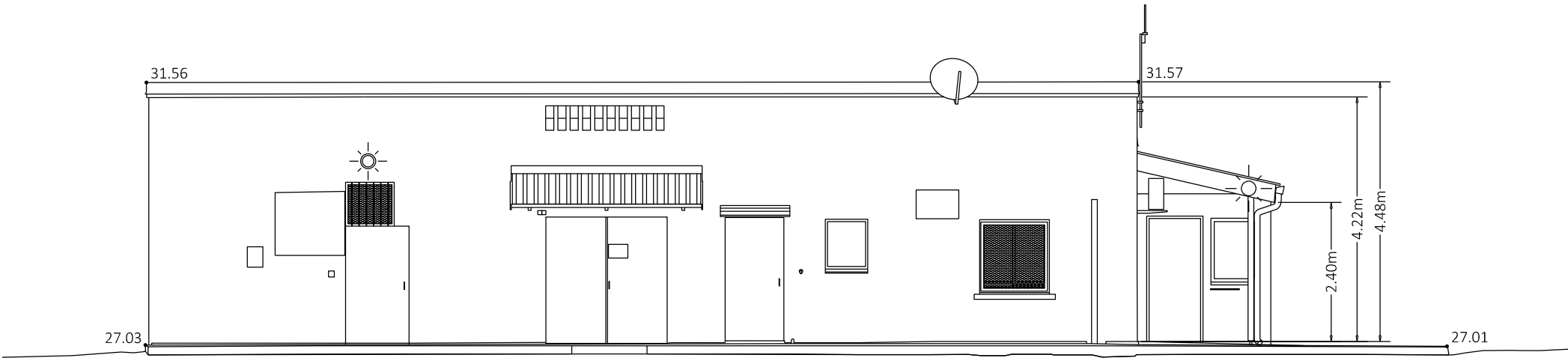

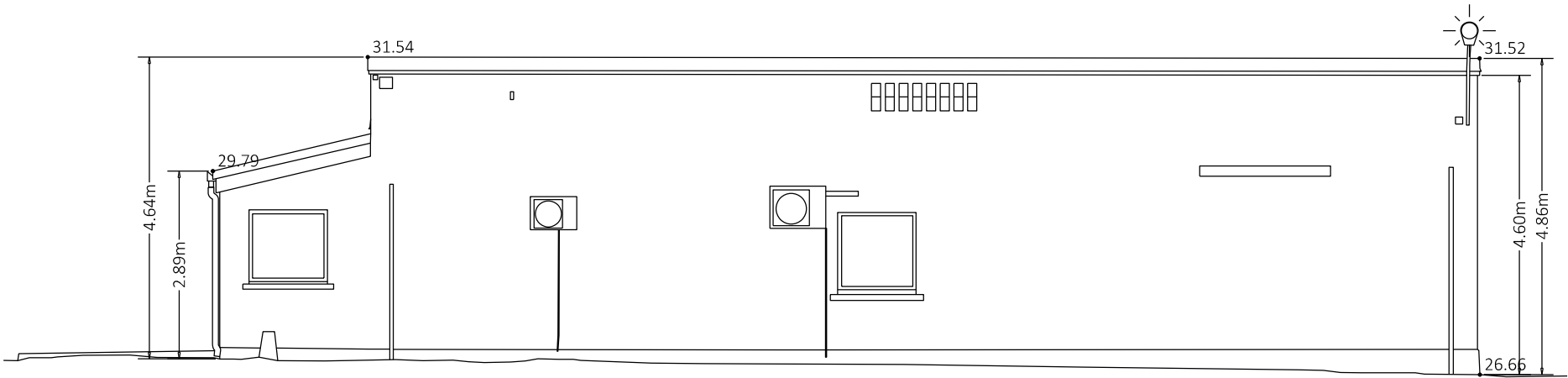

Coupe Longitudinale



Façade NORD-EST



Façade SUD-OUEST

 DIRECTION D'INFRASTRUCTURE de la DEFENSE de NOUMÉA BP 38 98843 NOUMÉA CEDEX	<u>Dessiné par :</u> HAUTEFORT Stéphane	NOUVELLE CALEDONIE CAMP ABEL AVILA-KALITE - NANDAÏ BATIMENT 0001 REINFORCEMENT DU PAF		<u>Nom du fichier :</u> 988 803 020 K 0001		 MINISTÈRE DES ARMÉES <i>Liberté Egalité Fraternité</i>	
	Chef de la DID de NOUMÉA L'ingénieur en chef de 1ère classe IC1MI Dominique LANCIEN			DCE			 Service d'Infrastructure de la Défense
		<u>Date</u> Oct 2025	<u>Indice</u> --				<u>N° Ordre</u> Feuillet 05
		FACADES - COUPE ETAT EXISTANT					Echelle : 1/ 100